



PICCOLO TEATRO

RADIO  
*unplugged*

# stagione Teatrale

**direzione artistica michela marelli**



Città di Meda



# 2019\20

MAIN SPONSOR

**FLEXFORM**

**FLEXFORM | MADE IN ITALY**



# Colnaghi Bike

**RIPARAZIONE E VENDITA CICLI  
ABBIGLIAMENTO E INTEGRATORI  
RISUOLATURE VIBRAM**



Via Solferino, 79 | Meda | Ci trovi su  

**Audio - Luci**

**Strumenti Musicali**

**Spartiti - Recording**

**Service - Noleggio**

*Tutto per la Musica*

**MUSIC-CENTER**

**[www.music-center.it](http://www.music-center.it)**

**Meda - Tel. 0362-75443**

## **Fabio Mariani**

### **assessore alla cultura**

Teatro come acido, teatro come reagente, teatro come allenamento.

Una nuova stagione di compagnie professioniste, che porteranno in scena concetti plurali e diversificati, aperti a tutti e accessibili a ciascuno, pronta a creare occasioni per riflessioni su temi d'attualità o risvegliarne altri inconsciamente sopiti, come un novello Minotauro o un novello Diogene; in una società in continua mutazione che chiede anche al teatro giusti momenti di riflessione e momenti liberi dove spaziare incrociando nuove visioni e nuove forme artistiche. Con l'immaginazione e la volontà di salvaguardare una grossa fetta di ciò che significa cultura ed incontro dal vivo.

Ritengo sia questo il plurale cammino che, nutrendosi di stimoli ed occasioni, porta a crescere e ad accrescere il nostro bagaglio, o a liberarci di quello in eccesso. Cercando l'autenticità in ciò che è solo immagine e finzione, vederci protagonisti dalla nostra poltroncina, nei copioni che revisioniamo quotidianamente. Con l'augurio che questa magia possa ripetersi ogni volta che gli attori entrano in scena, invito tutti alle rappresentazioni scelte dal direttore artistico Michela Marelli che, anche quest'anno, ha ricercato e scelto compagnie e titoli di sicuro successo e qualità.

## **Michela Marelli**

### **direzione artistica**

Per il nono anno l'associazione culturale teatro in-folio organizza una rassegna teatrale a Meda, attraverso il progetto Residenza Carte Vive da sempre finanziato dal Comune di Meda e da Fondazione Cariplo. Dal 2015 è sostenuto anche da Regione Lombardia e dal Ministero per i beni e le attività culturali.

Il Piccolo Teatro Radio, che ha iniziato la sua attività il 30 ottobre 2010, quest'anno si presenta in versione "unplugged" poiché non è possibile montare le attrezzature acquistate all'uopo per ricreare una situazione tecnica da palcoscenico.

"Unplugged" - termine mutuato dalla musica per indicare un'esecuzione acustica, ossia non amplificata - alla lettera vuol dire "è stata staccata la spina". Per la decima stagione 2020/2021 speriamo di poter riattaccare tutte le numerose spine che servono a creare la magia del palcoscenico.

# **COSTRUISCI UN CAPITALE**

**a partire anche da  
solo €100 al mese.**

**Zurich MultiInvest<sup>PAC</sup>**

**ti permette di costruire  
un capitale senza fare rinunce.**

**Con Zurich MultiInvest<sup>PAC</sup> costruisci un  
piano di accumulo chiaro, flessibile,  
comodo e personalizzabile.**

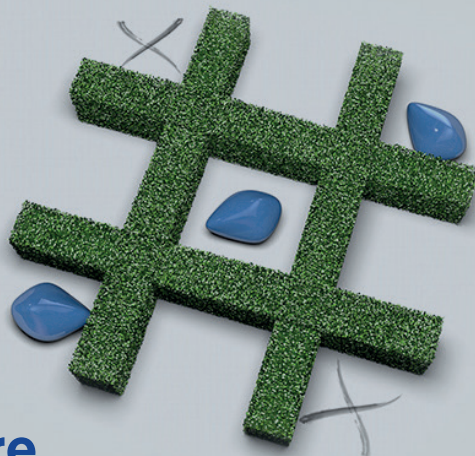

**MARELLI**  
ASSICURA DAL 1947



**ZURICH<sup>®</sup>**

MEDA - VIALE FRANCIA 15 - TEL. 0362 75444

09

**novembre**  
**Sabato h. 21.00**

Anno  
**2019**

MARKHOR TEATRO

# **GIORGIO AMBROSOLI**

DI **MICHELA MARELLI** E **SERENELLA HUGONY**  
CON **LUCA MACIACCHINI**  
REGIA **MICHELA MARELLI**  
MUSICHE E CANZONI **LUCA MACIACCHINI**

Assassinato l'11 luglio 1979 da un sicario ingaggiato dal banchiere Michele Sindona, sulle cui attività Ambrosoli stava indagando. Assassinato per aver fatto il suo dovere senza compromessi.

Già nel 1975 Giorgio Ambrosoli scrive alla moglie: "È indubbio che, in ogni caso, pagherò a molto caro prezzo l'incarico: lo sapevo prima di accettarlo e quindi non mi lamento affatto perché per me è stata un'occasione unica di fare qualcosa per il paese".

**LUCAMACIACCHINI.COM**



MIL  
MELOGRANO.



Via Matteotti 75, MEDA - Tel. 0362 72174

## STUDIO RAG. RITA CORCELLA

Commercialista - Revisore legale

Consulenza:

Fiscale, Societaria, Amministrativa

Meda

Via Indipendenza, 172

info@studioritacorcella.it

Tel. 0362/343205



STUDIO LEGALE

**Elena Giusti**

via Parini n. 8 - Meda (MB)

Tel/Fax 0362.1780650

Cel 339.8940485

ele.giusti@libero.it

elena.giusti@milano.pecavvocati.it

**CARTOGRAFICA**   
*Medese.it*

Via S. Giuseppe, 9 - 20821 Meda MB

Tel. 0362 73337

**DA GENNAIO - NUOVA SEDE**

**Via Lombardia, 91 - 20821 Meda MB**

28

**dicembre**  
**Sabato h. 21.00**

Anno  
**2019**

TEATRO PERIFERICO

# I CASSETTI NON PARLANO

DI **S. BEGHI, L. TROSCHER, D. VILLA**  
REGIA **P. MANFREDI** / MOVIMENTI **C. MICELI**  
SUONO **L. DE MARINIS** / SCENE **S. MANZELLA, G. RIPA**  
CON **V. BORRELLI, G. BRANCA, E. CANFORA,**  
**A. LURAGHI, R. NATALI, L. MONTANARI,**  
**S. MIOTTO, L. TROSCHER, D. VILLA**

Lo spettacolo nasce dal percorso che ha portato a produrre ***Mombello Voci da dentro il manicomio.*** Questa volta il tema è la perdita di capacità cognitive, la demenza nelle sue varie forme. Frutto di un'intensa documentazione realizzata mediante interviste a parenti, operatori, educatori, infermieri, psicologi, volontari, lo spettacolo si avvale anche dell'esperienza diretta maturata all'interno di case di cura.

**TEATROPERIFERICO.IT**



con il sostegno di

**RCV**  
RESIDENZA CARTE VIVE





**gennaio**  
**Sabato h. 21.00**

Anno  
**2020**

I DEMONI

# IL TOPO DEL SOTTOSUOLO

CON **MINO MANNI**

REGIA **ALBERTO OLIVA**

TRATTO DA **DELITTO E CASTIGO** DI **DOSTOEVSKIJ**

DRAMMATURGIA **A. OLIVA** E **M. MANNI**

A Svidrigajlov Dostoevskij dedica molte pagine in **Delitto e castigo**, uno *spin-off* che approfondisce il tema del rapporto uomo-donna quando diventa quello tra vittima-carnefice. Svidrigajlov, incallito giocatore, si innamora di Dunja, la candida sorella di Raskolnikov. Dostoevskij ci fa conoscere Svidrigajlov dall'interno, penetra in soggettiva nella sua mente contorta; ci racconta il passato di un uomo che si definisce "un topo", come quelli che vede in delirio nell'ultima notte della sua vita, quella che precede il suicidio, estremo e definitivo atto di coraggio e di sfida alla morte.

**ALBERTOOLIVA.EU**





15

**febbraio**  
**Mercoledì h. 21.00**

Anno  
**2020**

KARAKORUM TEATRO

# **ORAZION DE NA STRIGA**

CON **ALICE PAVAN**  
DI **STEFANO BEGHI, SUSANNA MIOTTO**  
E **ALICE PAVAN**  
REGIA **STEFANO BEGHI**

Gigia, Madonna laica protagonista di un poema in vernacolo veneto, rappresenta il punto di partenza dello spettacolo.

Vive in una baracca ai margini del paese, i ragazzi la chiamano strega, gli adulti le stanno lontani, i fascisti dicono che la bruceranno in piazza a Carnevale. Lei si lascia vivere attendendo la morte che la ricongiungerà ai suoi figli.

Un rosario di storie, preghiere di madri, di chi madre non è mai stata o non lo è più.

Un coro di donne unite in una orazione civile.

**KARAKORUMTEATRO.IT**



# 21

marzo

Sabato h. 21.00

Anno

2020

TEATRO MAGRO

# TIPI ASSOLO TEATRALE

PERFOMER **TIPI**

REGIA **FLAVIO CORTELLAZZI**

SCENOGRAPHIA, LUCI E AUDIO **TEATRO MAGRO**

VOLTO SCENICO **ALTER KRAPP**

Un tipo è un'impronta, un carattere, una figura, un modello, un esemplare. È un campione, un esempio.

Il tipo è sottoposto ad una griglia fissa di stimolazioni verbali, alle quali risponde secondo le proprie modalità.

Il regista interviene live per sollecitare il tipo in scena ed accompagnarlo lungo un processo di conoscenza, analisi e sintesi. La struttura drammaturgica, fissa ed immutata, è lo schermo attraverso il quale passa obbligatoriamente il tipo e, allo stesso modo, il tipo è l'unico filtro in grado di rendere la griglia come nuova, originale ed unica.

**TEATROMAGRO.COM**





[www.ossbus.com](http://www.ossbus.com)

# OSTERIA OSS BÜS

Vicolo Comunale, 4  
20821 MEDA (MB)  
tel. 0362 1705528  
tel. 345 8556144  
[info@ossbus.com](mailto:info@ossbus.com)



OSTERIA OSS BUS MEDA



# piccoloteatroradio.it



## ORARIO SPETTACOLI

Sabato ore 21.00

## SPETTACOLI AD INGRESSO GRATUITO

Si consiglia di riservare  
il proprio posto

## PER INFO E PRENOTAZIONI

[direzione@piccoloteatroradio.it](mailto:direzione@piccoloteatroradio.it)  
cell. 393 0363347

Gli spettacoli avranno luogo presso  
Sala Civica Radio  
Vicolo Comunale, Meda

Il teatro apre alle h. 20.30

Per rimanere aggiornati su tutte le iniziative:

- iscriviti alla newsletter sul sito [www.comune.meda.mb.it](http://www.comune.meda.mb.it)  
o presso tutti gli uffici comunali
- visita la pagina Facebook:  Comune di Meda.

### Info Ufficio cultura:

Tel. 0362.1865809 (da martedì a venerdì, con segr. tel.)  
e-mail: [cultura@comune.meda.mb.it](mailto:cultura@comune.meda.mb.it)

Con il contributo di:

**Farmacie comunali**  
cesano maderno | meda | varedo



PICCOLO TEATRO **RADIO**  
*unplugged*